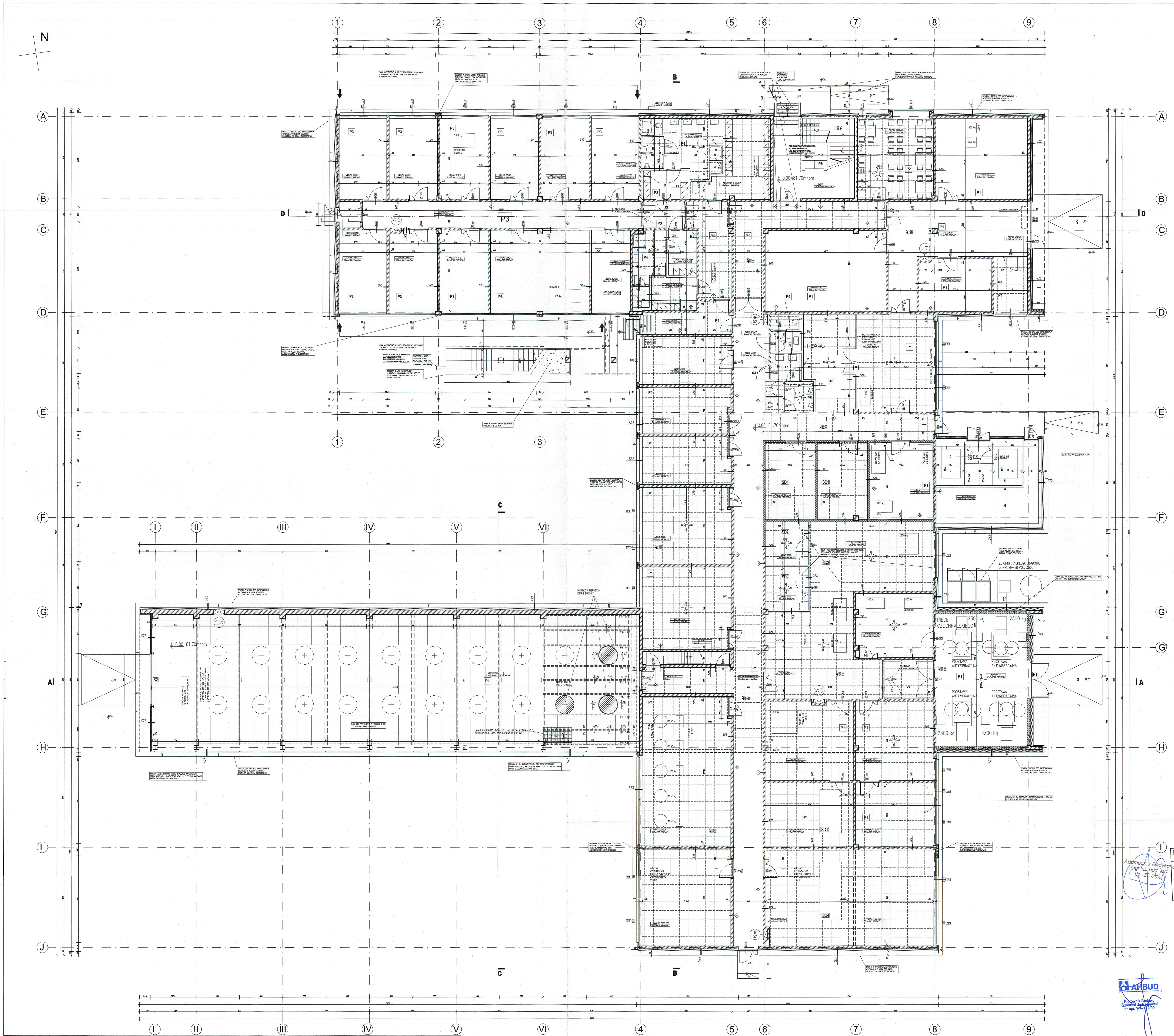

UWAGA:
Wszystkie prawa autorskie dotyczace tego rysunku sa wlasnoscia Autorskiej Pracowni Architektury Kuryłowicz & Associates Sp. z o.o.
Niniejszy rysunek jest wydany pod warunkiem iz nie bedzie kopiowany, ani udostepniany bez uzgodnienia z APA K&A Sp. z o.o.

Nie nalezy odmierzac wymiarów z rysunku, ani uzywac go jako szablonu.
Przed przystapieniem do prac budowlanych wszystkie wymiary nalezy sprawdzic w naturze. W przypadku stwierdzenia niezgodnosci nalezy zwrócic sie do projektanta.
W przypadku rozbieznosci wymiarowych pomiedzy rysunkami detali i calosci projektowanego elementu podstawa wymiarowania sa rysunki detali.

OPIS POMIESZCZEN

P1 SCIANY WEWNETRZNE ZELBETOWE WYKONANE STARANNIE, SZLIFOWANE NADLEWKI – ODCISK SZALUNKU DOPUSZCZALNY, SCIANY MUROWANE Z BLOCZKÓW SILKA – STARANNIE WYKONANIE SPOIN POZIOMYCH, JEDNOLITA POWIERZCHNIA SCIANY. MALOWANIE SCIAN FARBAMI PAROPRZEPUSZCZALNYMI (NP.DULUX MATT) NA KOLOR WSKAZANY W PROJ. WNETRZ. POSADZKI PRZEMYSLOWE WG. OPISU, COKOLIKI 10 cm KOLOR JASNOSZARY. KOLOR OPRAW OSWIETLENIOWYCH RAL 9006 LUB BIALY.

P2 SCIANY WEWNETRZNE ZELBETOWE WYKONANE STARANNIE, SZLIFOWANE NADLEWKI – ODCISK SZALUNKU DOPUSZCZALNY, SCIANY MUROWANE Z BLOCZKÓW SILKA – STARANNE WYKONANIE SPOIN POZIOMYCH, JEDNOLITA POWIERZCHNIA SCIANY. MALOWANIE SCIAN FARBAMI PAROPRZEPUSZCZALNYMI (NP.DULUX MATT) NA KOLOR WSKAZANY W PROJ. WNETRZ. POSADZKA Z PARKIETU PRZEMYSLOWEGO – DESZCZULKI DEBOWE UKLADANE NA SZTORC, ZABEZPIECZONE LAKIERAMI. WYKONCZENIE PODLOGI ANEKSU KUCHENNEGO MARAZZI MILANO 20x20 cm, WYKONCZENIE SCIAN ANEKSU KUCHENNEGO MARAZZI HELSINKI 10x10 cm. WLACZNIKI W KOLORZE RAL 9006, OBRAMOWANIE WEWNETRZNYCH GLIFÓW OKIENNYCH NA CALYM OBWODZIE Z PLYT FORNIROWANYCH JASNYM DEBEM.

P3 SCIANY, PARAPETY I SUFIT PODWIESZANY WYKONCZONE NIEPYLACYMI, ANTYELEKTROSTATYCZNYMI OKLADZINAMI (WG.OPISU), POSADZKA PRZEMYSLOWA NIEPYLACA, ANTYELEKTROSTATYCZNA (WG.OPISU)– WSZYSTKIE SPOINY STARANNIE USZCZELNIONE SYSTEMOWYMI WYKONCZENIAMI. PANELE DO STEROWANIA ROLETAMI I WLACZNIKI, KONTAKTY, ITP. W KOLORZE RAL 9006

P4 SCIANY I SUFIT PODWIESZANY WYKONCZONE NIEPYLACYMI, ZMYWALNYMI OKLADZINAMI (WG.OPISU), POSADZKA NIEPYLACA, ZMYWALNA, ANTYPOSLIZGOWA (WG.OPISU) – WSZYSTKIE SPOINY STARANNIE USZCZELNIONE SYSTEMOWYMI WYKONCZENIAMI. KOLORYSTYKA SCIAN I SUFITU JASNOSZARA, BIALA, LUB INNA DO UZGODNIENIA Z PROJEKTANTEM. WLACZNIKI, KONTAKTY, ITP. W KOLORZE RAL 9006, ZABEZPIECZONE PRZED WILGOCIA

P5 WYKONCZENIE PODLOGI PLYTKAMI MARAZZI MILANO 20x20 cm, WYKONCZENIE SCIAN MARAZZI HELSINKI 10x10 cm, CERAMIKA STANDARDU KOLO, ARMATURY STANDARDU DAMIXA, GROHE. SCIANKI GISZETOWE W KOLORZE JASNOSZARYM.

P6 SCIANY WEWNETRZNE ZELBETOWE WYKONANE STARANNIE, SZLIFOWANE NADLEWKI – ODCISK SZALUNKU DOPUSZCZALNY. MALOWANIE SCIAN FARBAMI PAROPRZEPUSZCZALNYMI (NP.DULUX MATT) NA KOLOR WSKAZANY W PROJ. WNETRZ. POSADZKA Z PARKIETU PRZEMYSLOWEGO – DESZCZULKI DEBOWE UKLADANE NA SZTORC, ZABEZPIECZONE LAKIERAMI. wg. proj. wnetrz.

- WSZYSTKIE OBRÓBKI WEWNETRZNE, LISTWY WYKONCZENIOWE, MASKOWNICE, ORAZ POZOSTALE ELEMENTY WYKONCZENIOWE KOLOR NATURALNY ALUMINIUM LUB STALI OCYNKOWANEJ, LUBI RAL 9006.
- WSZYSTKIE NIEOBUDOWANE SCIANY ZELBETOWE, MUROWANE NALEZY WYKONAC STARANNIE, OCZYSCIC Z NADLEWEK, SPOINY MINIMALNEJ SZEROKOSCI. KOLOR SCIAN WG. PALETY DULUX, OSTATECZNY WYBÓR ODCIENIA KOLORU PO WYKONANIU I OCENIE PRZEZ PROJEKTANTA WYMALOWAN PROBNYCH.
- BIEG SCHODÓW ZEWNETRZNEJ KLATKI SCHODOWEJ WYLEWANY W GLADKIM SZALUNKU, ZAIMPREGNOWANY, Z FAKTURA ANTYPOSLIZGOWA. KOLOR NATURALNY BETONU.

LEGENDA

C8 ROZDZIELNIA NN / 39,9 POS. PRZEMYSL.	NR. POMIESZCZENIA; NAZWA POMIESZCZENIA; TYP POSADZKI; P.U. POMIESZCZENIA
SZER / WYS SYMBOL EI30	OZNACZENIE SYMBOLU I WYMIARÓW DRZWI; OZNACZENIE KLASY ODPORNOSCI OGNIOWEJ
SW5	OZNACZENIE SYMBOLU SCIANY
B1 B2 B3	BRAMY ROLOWANE I SKRZYDLOWE, SPECYFIKACJA wg. PROJ. PRZETARGOWEGO
HP 52	SKRZYNKA HYDRANTOWA HP52, 20m + 10m – RZUTU WODY
EI15	OZNACZENIE KLASY ODPORNOSCI OGNIOWEJ
SD2	OZNACZENIE TYPU SWIETLIKA DACHOWEGO SPECYFIKACJA wg. PROJ. PRZETARG.
±0.00	RZEDNA WARSTWY WYKONCZENIOWEJ
±0.00	RZEDNA WARSTWY KONSTRUKCYJNEJ

DOKUMENTACJA POWYKONAWCZA
Data 12.06.2006 Podpis

Obiekt
KOMPLEKS BIUROWO -LABORATORYJNO -PRODUKCYJNY
W STANISLAWOWIE PIERWSZYM, GM. NIEPORET Dz. o nr. ewid. 578/18, 578/15, 578/7

Inwestor **AMMONO sp. z o.o.**
00-377 Warszawa
Ul.Czerwonego Krzyza 2/31

Biuro Projektowe
AUTORSKA PRACOWNIA ARCHITEKTURY KURYŁOWICZ & ASSOCIATES SP. Z O.O.
03–908 Warszawa, ul. Berezyńska 25, tel. 616 37 98 (fax 99)
Biuro Projektowe Branżowe
AUTORSKA PRACOWNIA ARCHITEKTURY KURYŁOWICZ & ASSOCIATES SP. Z O.O.
03–908 Warszawa, ul. Berezyńska 25, tel. 616 37 98 (fax 99)

	Nr upr.	Podpis
GENERALNY PROJEKTANT DR ARCH. STEFAN KURYŁOWICZ	ST 332/81	
AUTORSKI ZESPÓŁ PROJEKTOWY ARCH. TOMASZ CZERWIEC, ARCH. CEZARY AŁKA, ARCH. MAREK PIANKO		
WERYFIKACJA ARCH. PIOTR KUCZYŃSKI	ST 398/89	

Faza projektu: PROJEKT WYKONAWCZY
Branża: ARCHITEKTURA
Tytuł rysunku: **RZUT PARTERU**
Numer rysunku: AM -PW- A - 01 . 00 -2 (OBIEKT / FAZA / BRANŻA / NR RYS. / ARKUSZ / REW.)
Nr rewizji: 2 — Opis rewizji: podnośnik dla niepełnospr.
Skala 1:100 — Data 03 2006 — Rysował T.C. M.P. — Str -

UWAGA: WSZELKIE DANE ZAWARTE W PROJEKCIE MAJA CHARAKTER POUFNY !

ZABRANIA SIE POD GROZBA ODPOWIEDZIALNOSCI CYWILNEJ UDOSTEPNIANIA NINIEJSZEGO OPRACOWANIA OSOBOM NIEUPOWAZNIONYM.

SZ1	SCIANA ZEWNETRZNA OTYNKOWANA W SYSTEMIE ATLAS ROKER
ok.1cm	Cienkowarstwowy tynk szlachetny ATLAS CERMIT– bialy, na podkladzie tynkarskim, zbrojony siatka z wlókna szklanego, malowany farba silikonowa elewacyjna ATLAS ARKOL N na kolor 0121 wg.palety ATLAS
15,0cm	Izolacja termiczna: plyty welny mineralnej elewacyjnej mocowanej mechanicznie.
20,0cm	sciana zelbetowa wg. projektu konstrukcji
	Wykonczenie wewnetrzne – w zaleznosci od rodzaju pomieszczenia

SZ2	SCIANA ZEWNETRZNA OTYNKOWANA W SYSTEMIE ATLAS ROKER
ok.1cm	Cienkowarstwowy tynk szlachetny ATLAS CERMIT– bialy, na podkladzie tynkarskim, zbrojony siatka z wlókna szklanego, malowany farba silikonowa elewacyjna ATLAS ARKOL N na kolor 0641 wg.palety ATLAS
15,0cm /20,0cm	Izolacja termiczna: welna mineralna "VENTITERM PLUS" ISOVER GULLFIBER mocowana mechanicznie. 20 cm – pomieszczenie C20.
25,0cm /24,0cm	sciana zelbetowa wg projektu konstrukcji, wykonczenie wg.proj. techn. sciana z betonu komorkowego – pomieszczenie C20.
	Wykonczenie wewnetrzne – w zaleznosci od rodzaju pomieszczenia

SZ3	SCIANA ZEWNETRZNA SZKLONA W SYSTEMIE "PILKINGTON PROFILIT" K25/60/7
8cm	Dyle szklane Pilkington Profilit, w dwoch warstwach, zewnetrzne z powloka "Amethyst", dyle wewnetrzne z powloka K1.7 profile montazowe systemowe Profilit powlekane proszkowo na kolor RAL9006,obrobki blach. w kolorze RAL 9006, dyle w ukladzie poziomym.

SZ4	SCIANA ZEWNETRZNA KURTYNOWA Z ZALUZJAMI STALYMI
5cm –17cm	zaluzje stalowe na podkonstrukcji systemowej powlekane proszkowo na kolor RAL 9006 lub ALU ANODA np. RENSON L.065GL lub LUXALON 84R szczegolowe rozwiazania techn. wg. proj. techn. architektury
45cm	przestrzen obslugowa
15,0cm /18,0cm	KONSTRUKCJA – slupki systemowe "SAPA"#74 206 system SFB 1074(THERMO 74) U dla profili = 2,4, kolor – alu anodowany lub RAL 9006 SZKLENIE: zestawy szklane w slusarce "SAPA" system 4150, profile z wkladka termiczna, gr. materialowa 2,1 Warstwa zewnetrzna–COOLITE St 150 ESG, ramka z wypelnieni. argonowym gr.16mm Warstwa wewnetrzna – 4.4.2 PLANITERM 6mm, przepuszczalnosc Lt=70% U=1,1, szczegoly wg. proj. techn. arch.

SZ5	SCIANA ZEWNETRZNA WENTYLATORNI I KOTLOWNI ZALUZJE ALUMINIOWE LUB STALOWE NA PODKONSTR. STALOWEJ
5cm –17cm	zaluzje stalowe na podkonstrukcji systemowej powlekane proszkowo na kolor RAL 9006 lub ALU ANODA np. RENSON L.065GL lub LUXALON 84R szczegolowe rozwiazania techn. wg. proj. techn. architektury
1.8 cm	blacha trapezowa T18 wg. proj. techn. konstrukcji mocowana do gl. konstrukcji HEB200
–cm	folia PE – izol. wodochronna
15 cm	welna mineralna akustyczna
–cm	paroizolacja
1.8 cm	blacha trapezowa T18 wg. proj. techn. konstrukcji mocowana do gl. konstrukcji HEB200

SW1	SCIANA WEWNETRZNA G/K DZIALOWA POMIEDZY KORYTARZEM A POM. BIUR.
2.5cm	2 x plyta g/k malowana farba emulsyjna, kolor wg. proj. wnetrz. w pom. mokrych plyta g/k wodoodporna + glazura
7.5cm	podkonstrukcja stalowa systemowa (np. RIGIPS, NIDA GIPS, LAFARGE) wypelnienie welna mineralna akustyczna.
2.5cm	2 x plyta g/k malowana farba emulsyjna, kolor wg. proj. wnetrz. w pom. mokrych plyta g/k wodoodporna + glazura

SW1.1	SCIANA WEWNETRZNA G/K DZIALOWA POMIEDZY POK. GOSC. A POM. BIUR.
2.5cm	2 x plyta g/k malowana farba emulsyjna, kolor wg. proj. wnetrz.
10cm	podkonstrukcja stalowa systemowa (np. RIGIPS, NIDA GIPS, LAFARGE) wypelnienie welna mineralna akustyczna.
2.5cm	2 x plyta g/k malowana farba emulsyjna, kolor wg. proj. wnetrz.

SW2	SCIANA WEWNETRZNA PRZESZKLONA POMIESZCZENIA C9/9.1
10cm	Sciana w slusarce aluminiowej , kolor profili RAL 9006 szklenie – szklo bezpieczne

SW3	SCIANA WEWNETRZNA W LABORATORIACH CZYSTYCH
	MALOWANIE FARBA MALCHEM EPOKSYKOR ZGODNIE Z WYTYCZNYMI PRODUCENTA
1,5cm	TYNK CEMENTOWO–WAPIENNY + WYPRAWA GIPSOWA
15cm	SCIANA Z BLOCZKOW SILKA M15
1,5cm	TYNK CEMENTOWO–WAPIENNY + WYPRAWA GIPSOWA
	MALOWANIE FARBA MALCHEM EPOKSYKOR ZGODNIE Z WYTYCZNYMI PRODUCENTA

SW4	SCIANA WEWNETRZNA W POMIESZCZENIACH SANITARNYCH.
2.5cm	OKLADZINA TARKETT WALLGARD, NA PODKLADZIE Z PLYT G/K WODOODPORNYCH
10cm	PROFIL STALOWY OCYNKOWANY DO SCIAN G/K
2.5cm	OKLADZINA TARKETT WALLGARD, NA PODKLADZIE Z PLYT G/K WODOODPORNYCH

SW5	SCIANA WEWNETRZNA ZELBETOWA, SZLIFOWANA, MALOWANA
20cm	Sciana zelbetowa wewnetrzna, szlifowana i malowana , kolor zalezne od pomieszczenia wg. proj. wnetrz Powierzchnia sciany starannie oczyszczona z nadlewek i zaciekow, dopuszczalne uwidocznienie odcisku szalunkow

SW6	SCIANA WEWNETRZNA Z BLOCZKOW DRAZONYCH SILKA M15
15cm	Sciana murowana z bloczkow SILKA M15 spoiny pionowe niewidoczne, spoiny poziome 12mm starannie wykonczone. Sciana czysto i precyzyjnie wykonana, malowanie farbami paroprzepuszczalnymi, kolor wg. proj. wnetrz instal. elektr. poprowadzona wewn. sciany w systemowych wydrazeniach